

38. Projekt Zagospodarowania Terenu

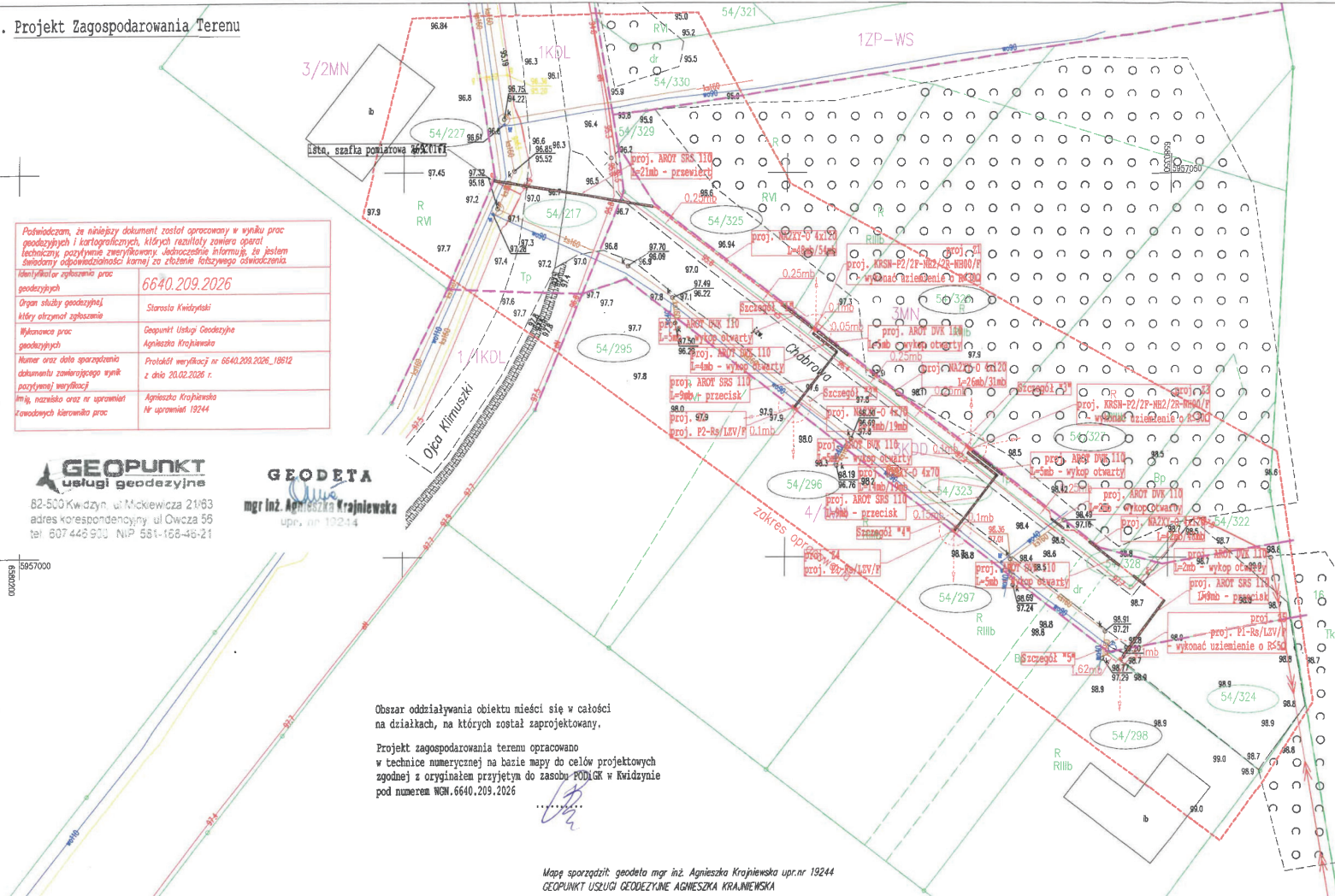

Podkreślam, że niniejszy dokument został opracowany w wyniku prac geodezyjnych i kartograficznych, których rezultaty zawiera raport techniczny, pozytywnie zweryfikowany. Jednocześnie informuję, że jestem świadomy odpowiedzialności karnej za złożenie fałszywego oświadczenia.

| | |
|--|--|
| Identyfikator zgłoszenia prac geodezyjnych | 6640.209.2026 |
| Organ służby geodezyjnej, który otrzymał zgłoszenie | Starosta Kwidziński |
| Wykonawca prac geodezyjnych | Geopunkt Usługi Geodezyjne Agnieszka Krajnińska |
| Numer oraz data sporządzenia dokumentu zawierającego wynik pozytywną weryfikacji | Protokół weryfikacji nr 6640.209.2026.18612 z dnia 20.02.2026 r. |
| Imię, nazwisko oraz nr uprawnień zawodowych kierownika prac | Agnieszka Krajnińska Nr uprawnień 19244 |

GEOPUNKT
usługi geodezyjne
82-500 Kwidzyn, ul. Mickiewicza 21/83
adres korespondencyjny ul. Owca 55
tel. 607 446 900 NIP 581-168-46-21

GEODETA
mgr inż. Agnieszka Krajnińska
upr. nr 19244

Obszar oddziaływania obiektu mieści się w całości na działkach, na których został zaprojektowany.

Projekt zagospodarowania terenu opracowano w technice numerycznej na bazie mapy do celów projektowych zgodnej z oryginałem przyjętym do zasobu PDR/GK w Kwidzynie pod numerem WGN.6640.209.2026

woj. pomorskie
gm. Prabuty-M [220704_4]
dz. 54/217, 54/227, 54/323, 54/328 i inne w zakresie ul. Chabrowa

nr ks. rob.: 22/2026
Id: 6640.209.2026

Kwidzyn, dn. 18.02.2026 r.

MAPA DO CELÓW PROJEKTOWYCH
skala 1:500

1. Ośnowa - Układ 2000
2. Układ wysokościowy - PL-EVRS2007-NH
3. Granice pojękano z numerycznej mapy ewidencyjnej. W zakresie mapy mającej znaczenie dla projektowanej inwestycji, położenie w zasobie pkt. granicznych jest określone z dokładnością do 0,10m.
4. Nie wyklucza się istnienia w terenie innych nie wykonanych na niniejszej mapie urządzeń podziemnych, które nie były zgłoszone do inwentaryzacji lub o których brak jest informacji w instytucjach brzożowych.
5. Na mapie istnieją użytki nie ujawnione w EGB oznaczone linią - - - - -

Mapę sporządził: geodeta mgr inż. Agnieszka Krajnińska upr.nr 19244
GEOPUNKT USŁUGI GEODEZYJNE AGNIESZKA KRAJNIEWSKA

Uwaga!
Na mapie do celów projektowych nie wyróżniono gruntów obciążonych służebnościami gruntowymi ujemnymi w księgach wieczystych.

Legenda:
Granice i numery działek ewidencyjnych oznaczono kolorem zielonym.
Dla obwodów przewodów zastosowano kolorystykę właściwą dla danej sieci.
Oznaczenia wg MPZP pod nazwą "Rejon ul. Jana Karola Chodźkiwicz i ul. Ojca Klimuski" w miejscowości Prabuty, Uchwała Nr LXVI/436/2023 z dnia 2023-05-31, oraz "SANATORYJNA-zabudowa mieszkaniowa" w Prabutach, Uchwała Nr IX/51/2011 z dnia 2011-08-31.

Szczegół "1"



Szczegół "2"

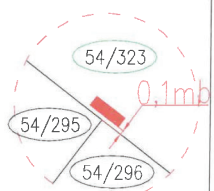

Szczegół "3"

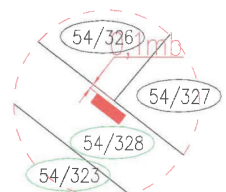

Szczegół "4"

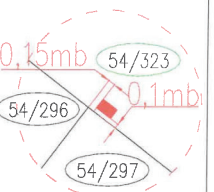

Szczegół "5"

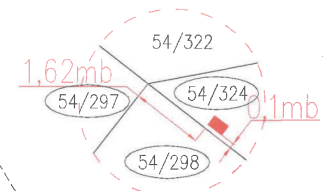

| | | | |
|--|--|----------|-------------|
| Biurow Projektowe EnergyPRO Sebastian Mystkowski, ul. Kraszewskiego 15, 14-200 Iława tel. 607-776-242; e-mail: biuro@energypro-ilawa.pl | | | |
| NAZWA INWESTYCJI: | Budowa sieci elektroenergetycznej na 0,4kV | BRANŻA: | Elektryczna |
| INWESTOR: | ENERGA - OPERATOR S.A. z siedzibą w Gdańsku ul. Marynarki Polskiej 130, 80-557 Gdańsk | SKALA: | 1:500 |
| ADRES INWESTYCJI: | PRABUTY, ul. Chabrowa, powiat kwidziński Dz. nr ewid. 54/217, 54/227, 54/323, 54/324, 54/328 obręb 0005 Prabuty-M, j.e. 220704 4 Prabuty-M | DATA: | 03.2026r. |
| Tytuł rysunku: | PROJEKT ZAGOSPODAROWANIA TERENU - LINIA KARLOWA | NR GR: | 23/2502650 |
| PROJEKTANT: | mgr inż. Rafał Lindtke NIN/0174/PW06/14 | PODPIŚ: | |
| OPRACOWAŁ: | mgr Sebastian Mystkowski | PODPIŚ: | |
| Koplowanie, przetwarzanie i udostępnianie osobom trzecim jedynie na piśmie zgodą jednostki projektującej. | | PZT-01/E | |

39. Jednokreskowy schemat zasilania

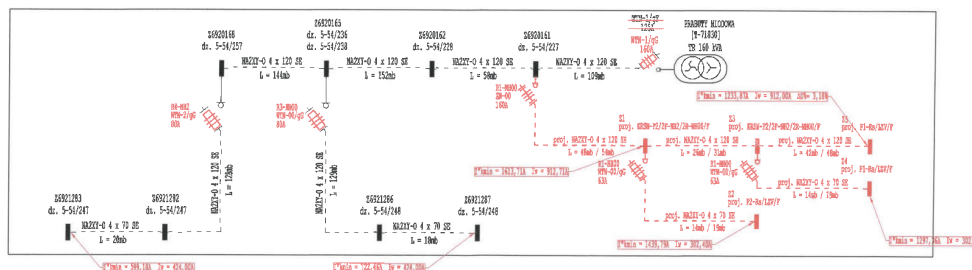
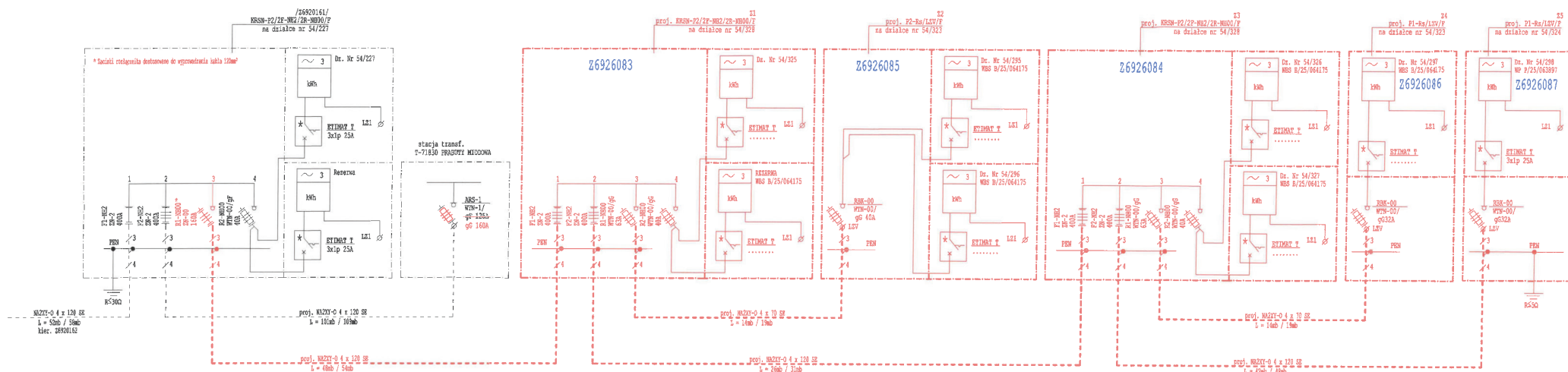

| | |
|--|----------------------|
| Biuro Projektowe EnergyPRO Sebastian Myszkowski, ul. Kraszowskiego 15, 14-200 Iława tel. 607-775-242; e-mail: biuro@energypro-ilawa.pl | |
| Nazwa inwestycji: Budowa sieci elektroenergetycznej na 0,4kV | Branża: Elektryczna |
| Inwestor: ENERGA - OPERATOR S.A. z siedzibą w Gdańsku ul. Marynarki Polskiej 130, 80-557 Gdańsk | Rodzaj: B/S |
| Adres inwestycji: PRĄDOWY, ul. Chabrowa, powiat kwidzyński Dł. nr ewid. 54/221, 54/222, 54/223, 54/224, 54/225 obszar KOSZ Piekary, s.c., 202504 Iława | Data: 03.2026r. |
| Tytuł rysunku: JEDNOKRESKOWY SCHEMAT ZASILANIA | Nr. rys.: 23/2502650 |
| Projektant: mgr inż. Rafał Lisiecki 0000114/PW02/14 | Data: 23/2502650 |
| Opracował: mgr Sebastian Myszkowski | Data: 23/2502650 |
| Uwaga: Należy dołączyć do projektu: | |